

Mobile Lösungen für
Tiergesundheit
Lebensmittelsicherheit
Futtermittelsicherheit

BALVI® mobil

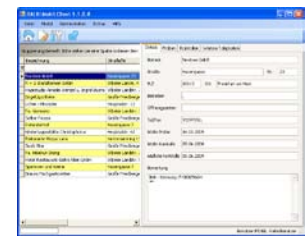

BALVI® mobil Client
BALVI® mobil Server
Mobile Fachlogik in BALVI® iP



1. Einführung und Überblick

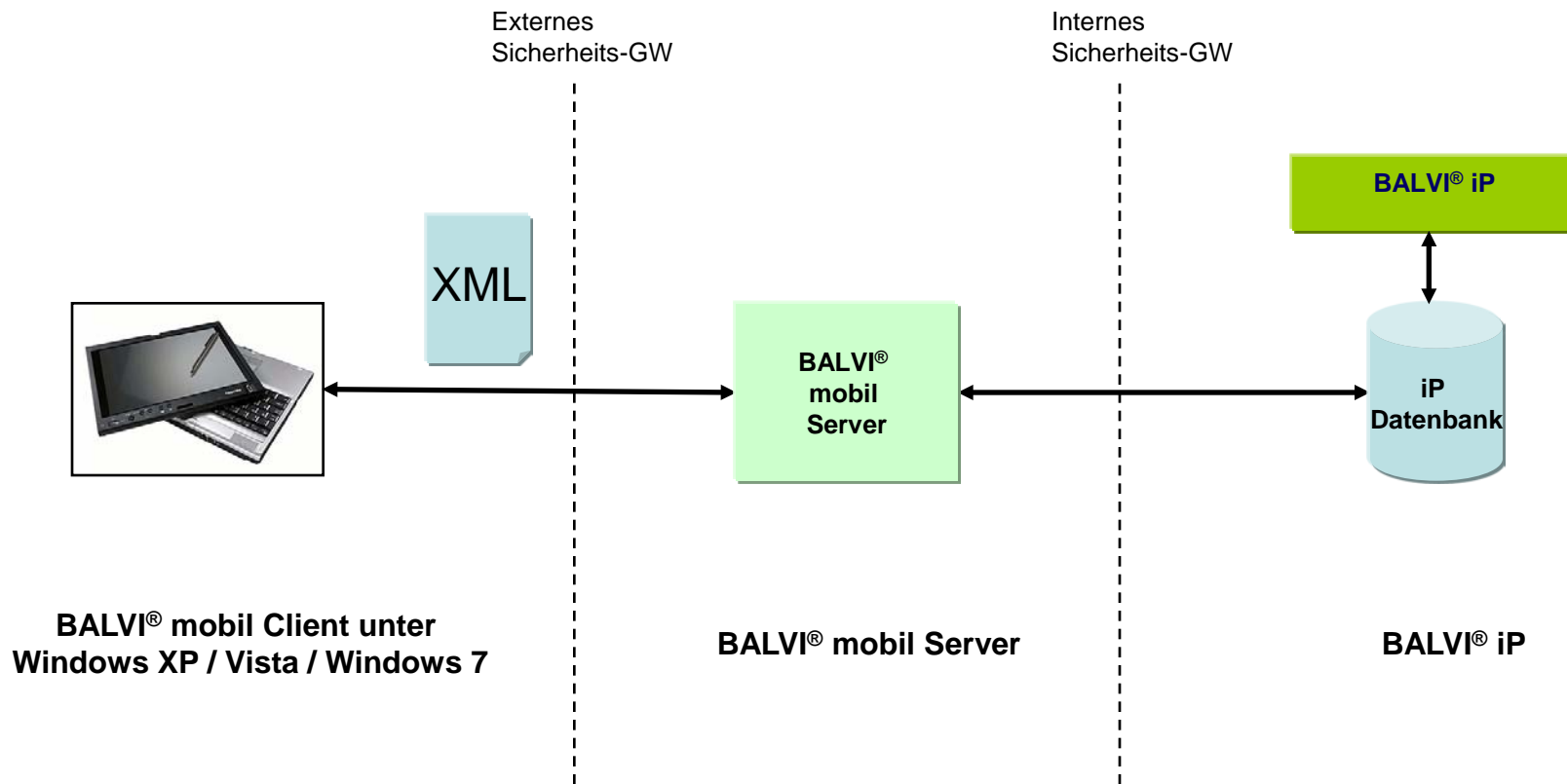

Anwendungsfälle

- Anwendungsfall Probenahme (LM)
- Anwendungsfall Kontrolle Betrieb (LM)



BALVI® mobil Client

- Unterscheidung zwischen Hardware und Software!!
- Software: Der BALVI® mobil Client läuft unter Windows XP / Windows Vista / Windows 7
- Hardware: Es gibt eine Fülle von Geräten: Tablet-PC, netbook, Convertible, Laptop, Slate, ... (Größe, Preis, Robustheit)



Formular-basierte Erfassung

Häufigste Katalogwerte (80:20 Regel)

Verwendung von Ankreuzfeldern

BALVI mobil Client

Navigation

- Formulare
- Verfügbare Formulare
- Formulare in Bearbeitung...**
- Abgeschlossene Formulare
- Gesendete Formulare

Bezeichnung	Art der Tätigkeit	Geplant bis	FB	Betrieb	Strasse	Plz	Ort	Erstellt am	Geändert am
Lidl	10			LM	Lidl	Melanchthonstr., 112-1	75015 Bretten	08.10.2009 11:04:03	08.10.2009 11:04:03

Buttons: Formular löschen, Formular bearbeiten, Bearbeitung abschließen, Bearbeitung abschließen und Formulare senden

Niederschrift über die Entnahme einer Probe
 - §§ 43, 51 Lebensmittel- und Futtermittelgesetzbuch (LFBG)
 Behörde, die die Probe entnommen hat:

Die Oberbürgermeisterin der Stadt Frankfurt am Main
 Veterinäramt
 Hamburger Allee 22-24
 60486 Frankfurt am Main
 069-212-47089
 christiane.mach-raab@stadt-frankfurt.de

Betrieb: Lidl

Probe-Nr. LHL:

Genauere Bezeichnung der Probe: Leberwurst

Bezeichnung ergibt sich aus: Sicht an der Ware Probest. Originalverpackung Preisstapel mündliche Angabe sonstige

Matrixcode: zus. Angabe: Erzeugnis gem. D/GR-VO (EG) Erzeugnis gem. Healthclaim-VO natürlich/naturneutral auf Rückseite kontrolliert sonstige

Ort, an dem die Ware bei der Probenahme befand: MHD Lager-temperatur (C°): 12

Be-/Verarbeitung: zerhackt zerhackt nicht zerhackt roh them. gepakt befeuchtet getrocknet sonstige

Verpackungsmaterial: Kunststoff Glas Blister Papier Karton/Folie vers. unter Vakuum vers. unter Schutzgas sonstige

Angebotsform: Fertigpackung selbst gepackt handelsfertig verp. Transportverpackung lose

Bezugsquelle: Hersteller Lieferant Importeur siehe EAN-Code selbst hergestellt

hergestellt am: 02.10.2009 geliefert am:

Schlachthof Höxter GmbH
 Unter den Linden Höxter 34a
 Herkunftsland (Kürzel - Land): D Deutschland

Probenumfang: Stück Packung(en) zu je ca. kg g ml Stück

Bezogene Menge: ca. Stück Packung(en)

zu je kg g ml Stück

Gegenprobe Zweitprobe wurde zurückgeschickt wurde verwendet nicht möglich da zu wenig Probenmaterial vorhanden

Siegel-Nr.:

Bestandteil: Pritzel sonstige gepl. Untersuchungsziel Kennzeichnung Vertriebsfähigkeit Lagerversuch (MHD-Prüfung) Zusatzstoffe (Zusatz) Mikrobiologische Untersuchung

Bemerkung:

Für Proben, die im Rahmen der amtlichen Lebensmittelüberwachung entnommen werden, wird grundsätzlich keine Entschädigung geleistet (§ 43 Abs. 4 Satz 1 LFGB).

Erklärung des/der Verantwortlichen (ggf. anwesenden Person):
 1. Über die Bedeutung der Gegenprobe wurde ich belehrt.
 2. Den umseitigen Datenschutzhinweis habe ich zur Kenntnis genommen.
 3. Die genannten Angaben werden bestätigt.

Mit 2 Durchschriften und Probe zur Untersuchung an den Landesbetrieb Hessisches Landeslabor
 Logger-Nr.:

Für die Probenahme verantwortlich: Gießen Kassel Wiesbaden

LHL Sachgebiet:

Name: Herberger Vorname: Maria Name: Mach-Raab Vorname: Christiane

Unterschrift: Datum: 08.10.2009 Uhrzeit: 11:04 Unterschrift:



Niederschrift über die Entnahme einer Probe

- §§ 43, 51 Lebensmittel- und Futtermittelgesetzbuch (LFGB)

Behörde, die die Probe entnommen hat:

Die Oberbürgermeisterin der Stadt Frankfurt am Main

Veterinäramt

Hamburger Allee 22-24

60486 Frankfurt am Main

069-212-47089

christiane.mach-raab@stadt-frankfurt.de

Betrieb: Lidl

Einsender:

Probe-Nr.:

1 1 0 8 3 5 3 0 0 9

1 1 0 8 3 5 3 0 0 9

Probe-Nr. LHL:

Grund der Probenahme:

- Planprobe Verdachtsprobe Beschwerdeprobe sonstige
 Nachprobe zu Probe-Nr.

Melanchthonstr. 112-1

75015 Bretten

Genauere Bezeichnung der Probe: Leberwurst

Bezeichnung ergibt sich aus: Sichtbild an der Ware Etikett Originalverpackung Preisstapel mündliche Angabe sonstige

Matrixcode: zus. Angabe Erzeugnis gem. Öko-VO (EG) Erzeugnis gem. Healthclaim-VO natürlich/naturnat. auf Rückstände kontrolliert sonstige

EAN-Code: Ort, an dem die sich die Ware bei der Probenahme befand: MHD Verbrauchsdatum LOS-Nr. Chargen-Nr. Lager-temperatur (C°): 12

Be-/Verarbeitung: verzehrfertig verzehrfähig küchenfertig roh therm. gepart selgefroren getrocknet sonstige

Verpackungsmaterial: Kunststoff-Folie Glas Blister Papier Karton/Pappe verp. unter Vacuum verp. unter Schutzgas sonstige

Angebotsform: Fertigpackung selbstgepackt handelsfertig verp. Transportpackung lose

Bezugsquelle: Hersteller Lieferant Importeur siehe EAN-Code selbst hergestellt hergestellt am: 02.10.2009 geliefert am:
Schlachthof Höxter GmbH Lieferschein vom: Rechnung vom:
Unter den Linden 34a Herkunftsland (Kürzel - Land) nähere Angaben Herkunft:
Höxter D Deutschland

Probenumfang: ca. 2 Stück Packung(en) zu je ca. 100 Bezoogene Menge: ca. 400 Vorhandene Menge: ca. 400 Stück Packung(en)
ca. 250 kg g l ml Stück zu je ca. 250 kg g l ml Stück

Gegenprobe Zweitprobe wurde zurückgelassen wurde verzichtet nicht möglich, da zu wenig Probenmaterial vorhanden Siegel-Nr.: Bestandteil:
Anlagen: Protokoll gepl. Untersuchungsziel: Kennzeichnung/Verzehrfähigkeit Lagerversuch (MHC-Prüfung) Zusatzstoffe (Zutaten) Zusatzstoffe sonstige Mikrobiologische Untersuchung
 Zusatzstoffe sonstige

Bemerkung:

Für Proben, die im Rahmen der amtlichen Lebensmittelüberwachung entnommen werden, wird grundsätzlich keine Entschädigung geleistet (§ 43 Abs. 4 Satz 1 LFGB).

Erklärung des/der Verantwortlichen (ggf. anwesenden Person)

- Über die Bedeutung der Gegenprobe wurde ich belehrt.
- Den umseitigen Datenschutzhinweis habe ich zur Kenntnis genommen.
- Die genannten Angaben werden bestätigt.

Name: Herberger Vorname: Maria

Unterschrift: Datum: 08.10.2009

Mit 2 Durchschriften und Probe zur Untersuchung an den Landesbetrieb Hessisches Landeslabor

Logger-Nr.:

Gießen Kassel Wiesbaden

LHL Sachgebiet:

Für die Probenahme verantwortlich: Dienststellung: LM-Kontrolleur

Name: Mach-Raab Vorname: Christiane

Unterschrift: Uhrzeit: 11:04

d\Folte_Probenahme_13



Anwendungsfall Probenahme (LM)

1. Optionale vorgelagerte Prozessschritte → Prefill-Formulare
 - Probenplanung (Jahresplanung, Planung im Ü-Amt, Aufteilung auf Probenehmer, Risikobeurteilung, ...)
 - Auswahl der Betriebe
 - System der Probenummernvergabe
2. Mobile Niederschrift der Probenahme
 - Gemäß Probenplanung oder Anlassbezogen
3. Nachgelagerte Prozessschritte
 - Herstellerinformation
 - Probenplan Soll-Ist-Vergleich
 - Maßnahmen, Rechnungslegung
 - Datenübermittlung an das Labor (LIMS)
 - Berichtspflichten (EU, BVL, ...)



Datenfluss Probenahme (LM)

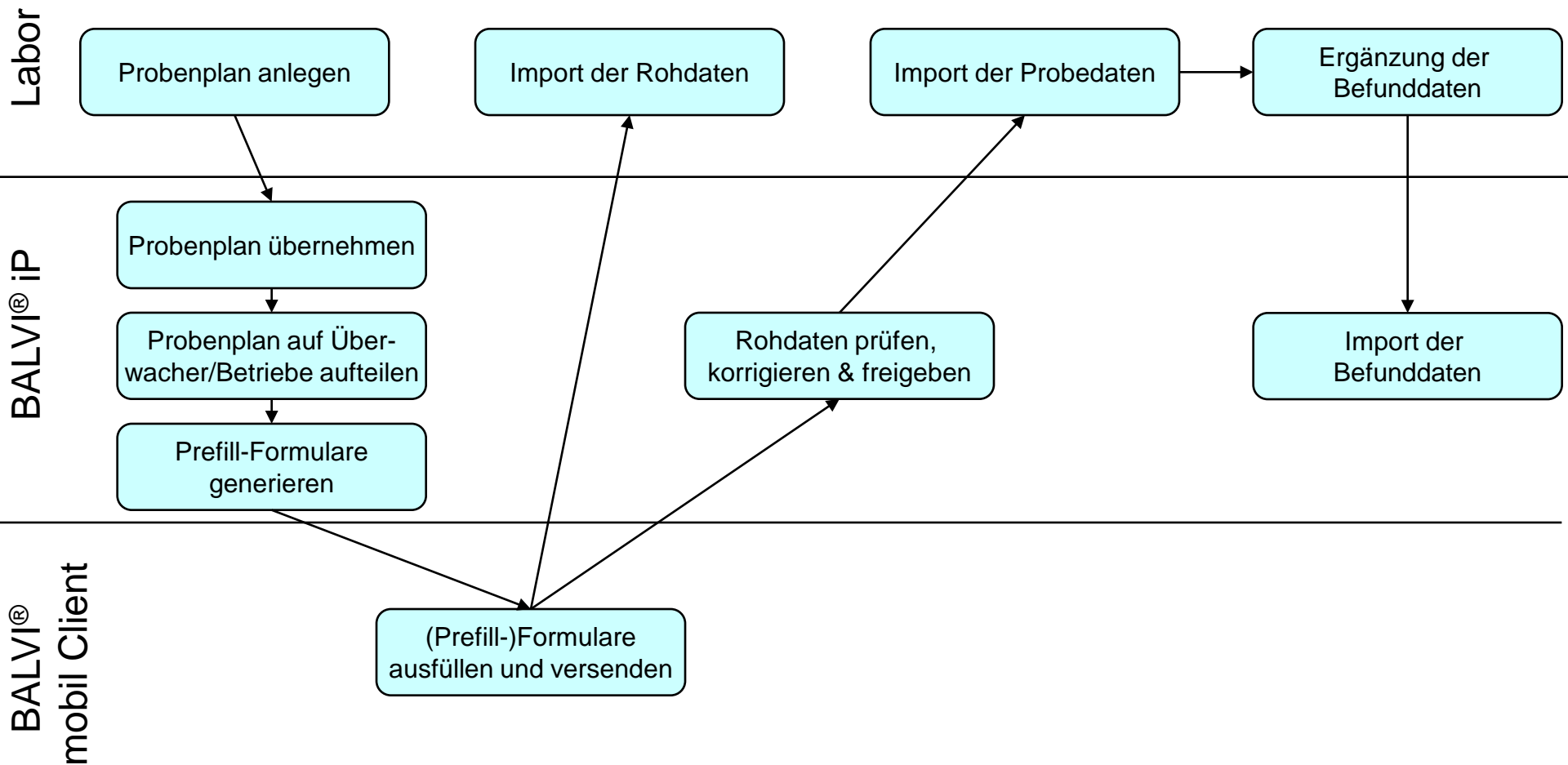

Anwendungsfall Kontrolle Betrieb (LM)

- Formular Kontrolle

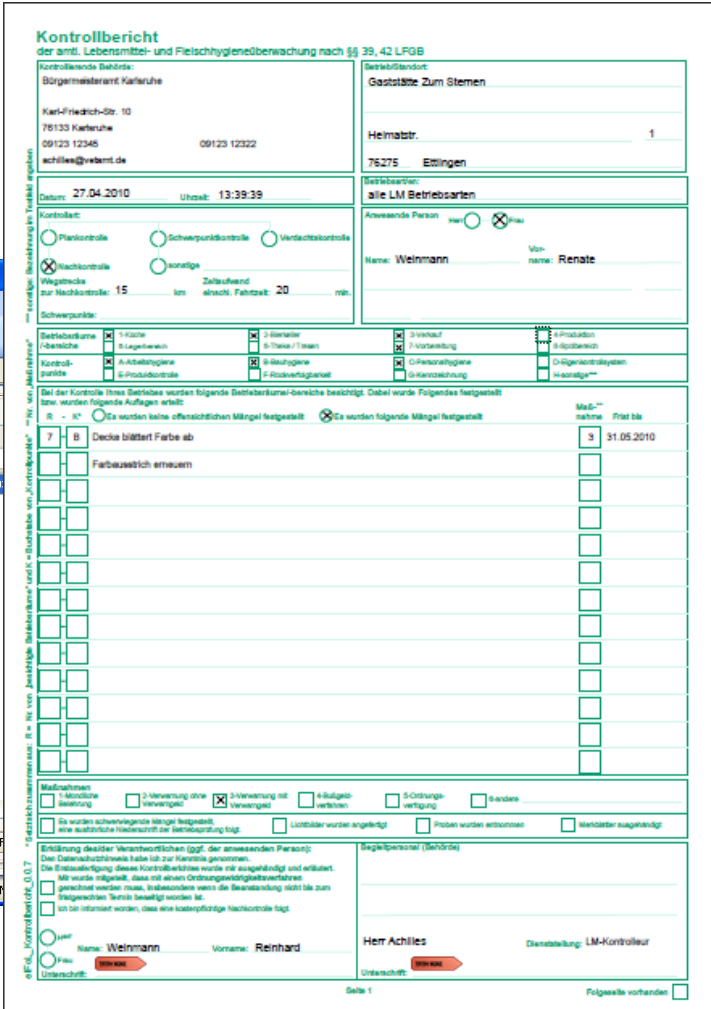
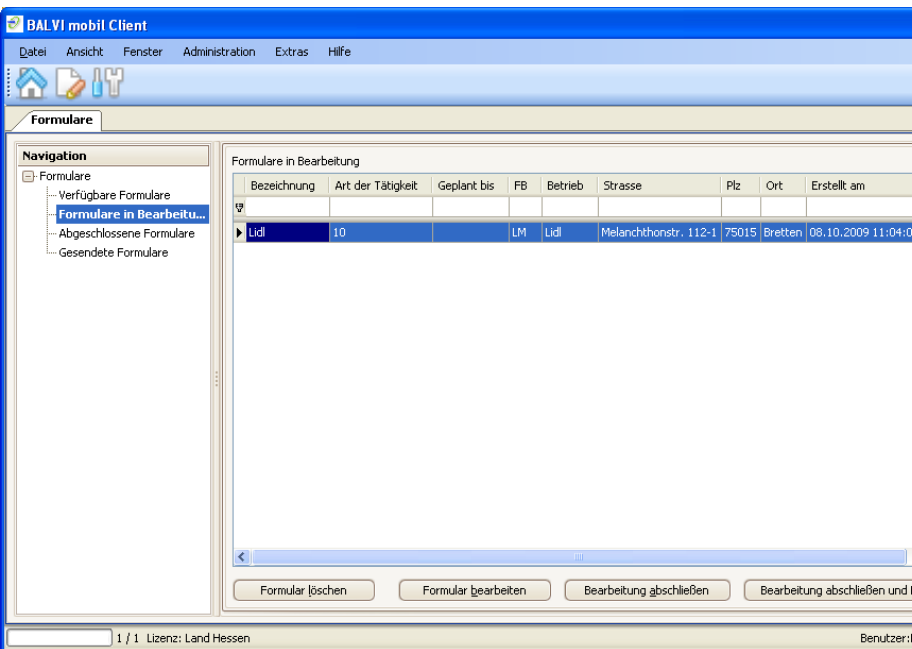

Betriebsräume /-bereiche	<input checked="" type="checkbox"/> 1-Küche	<input checked="" type="checkbox"/> 2-Bierkeller	<input checked="" type="checkbox"/> 3-Verkauf	<input type="checkbox"/> 4-Produktion
	<input type="checkbox"/> 5-Lagerbereich	<input type="checkbox"/> 6-Theke / Tresen	<input checked="" type="checkbox"/> 7-Vorbereitung	<input type="checkbox"/> 8-Spülbereich
Kontroll- punkte	<input checked="" type="checkbox"/> A-Arbeitshygiene	<input checked="" type="checkbox"/> B-Bauhygiene	<input checked="" type="checkbox"/> C-Personalhygiene	<input type="checkbox"/> D-Eigenkontrollsystem
	<input type="checkbox"/> E-Produktkontrolle	<input type="checkbox"/> F-Rückverfolgbarkeit	<input type="checkbox"/> G-Kennzeichnung	<input type="checkbox"/> H-sonstige***

Bei der Kontrolle Ihres Betriebes wurden folgende Betriebsräume/-bereiche besichtigt. Dabei wurde Folgendes festgestellt bzw. wurden folgende Auflagen erteilt:

R	K*	<input type="radio"/> Es wurden keine offensichtlichen Mängel festgestellt <input checked="" type="radio"/> Es wurden folgende Mängel festgestellt	Maß- ^{**} nahme	Frist bis
7	B	Von der Decke blättert die Farbe ab	3	31.05.2010
<input type="checkbox"/>	<input type="checkbox"/>	Farbanstrich erneuern	<input type="checkbox"/>	
<input type="checkbox"/>	<input type="checkbox"/>		<input type="checkbox"/>	
<input type="checkbox"/>	<input type="checkbox"/>		<input type="checkbox"/>	
<input type="checkbox"/>	<input type="checkbox"/>		<input type="checkbox"/>	
<input type="checkbox"/>	<input type="checkbox"/>		<input type="checkbox"/>	

Maßnahmen

<input type="checkbox"/> 1-Mündliche Belehrung	<input type="checkbox"/> 2-Verwarnung ohne Verwarngeld	<input checked="" type="checkbox"/> 3-Verwarnung mit Verwarngeld	<input type="checkbox"/> 4-Bußgeldverfahren	<input type="checkbox"/> 5-Ordnungsverfügung	<input type="checkbox"/> 6-andere _____
<input type="checkbox"/> Es wurden schwerwiegende Mängel festgestellt, eine ausführliche Niederschrift der Betriebsprüfung folgt.	<input type="checkbox"/> Lichtbilder wurden angefertigt	<input type="checkbox"/> Proben wurden entnommen	<input type="checkbox"/> Merkblätter ausgehändigt		



Anwendungsfall Kontrolle Betrieb (LM)

1. Optionale vorgelagerte Prozessschritte → Prefill-Formulare

- Pflege der Abteilungen/Kontrollbereiche (Betriebsräume)
- Pflege von Betriebsarten-spezifischen Abteilungen/Kontrollbereiche
- Prefill-Formulare gemäß Favoritenliste oder Terminverwaltung

2. Mobile Niederschrift der Kontrolle

- Ausfüllen des Formulars
 - Auswahl der zu kontrollierenden Betriebsarten
 - Auswahl der Kontrollart
 - Auswahl von Schwerpunkten zur Kontrollart
 - Auswahl von Abteilungen / Kontrollbereichen

3. Nachgelagerte Prozessschritte

- Nachbearbeitung, Korrektur und Freigabe der Kontrolldaten
- Abrechnung kostenpflichtiger Nachkontrollen



3. BALVI® mobil

3.1 BALVI® mobil Client

- Anzeige von Betriebs- & Kontrolldaten
- Formulare Kontrollbericht und Probenahme
- Formular-Workflow
- Konfigurationsmaske



Live-Präsentation ...

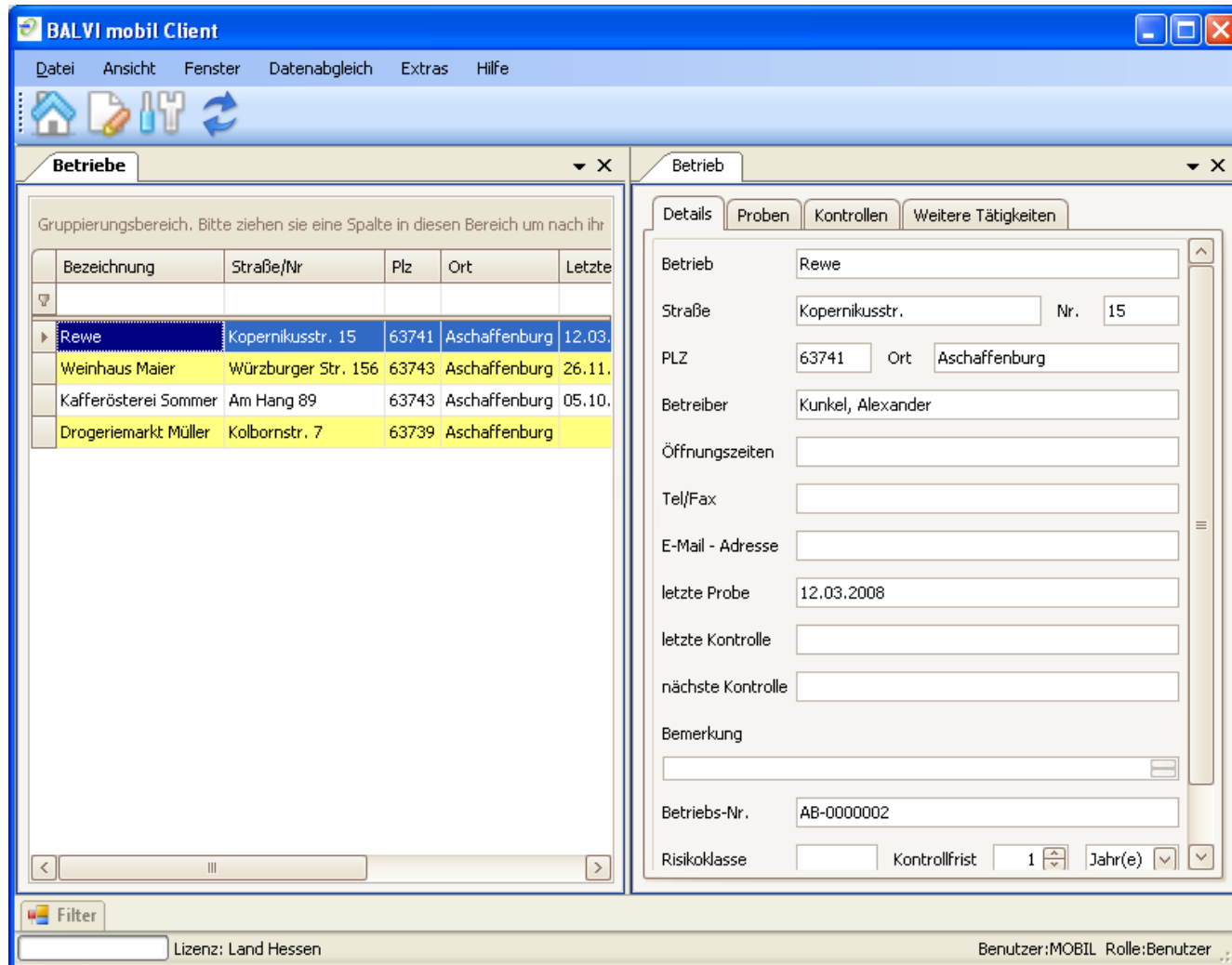

The screenshot shows the BALVI mobil Client software interface. The window title is "BALVI mobil Client". The menu bar includes "Datei", "Ansicht", "Fenster", "Datenabgleich", "Extras", and "Hilfe". The toolbar contains icons for home, document, tools, and refresh. The main interface is divided into two panes: "Betriebe" (left) and "Betrieb" (right).

Betriebe pane shows a table of businesses:

Bezeichnung	Straße/Nr	Plz	Ort	Letzte
Rewe	Kopernikusstr. 15	63741	Aschaffenburg	12.03.
Weinhaus Maier	Würzburger Str. 156	63743	Aschaffenburg	26.11.
Kafferrösterei Sommer	Am Hang 89	63743	Aschaffenburg	05.10.
Drogeriemarkt Müller	Kolbornstr. 7	63739	Aschaffenburg	

Betrieb pane shows details for the selected business "Rewe":

- Betrieb: Rewe
- Straße: Kopernikusstr. Nr. 15
- PLZ: 63741 Ort: Aschaffenburg
- Betreiber: Kunkel, Alexander
- Öffnungszeiten: [Empty]
- Tel/Fax: [Empty]
- E-Mail - Adresse: [Empty]
- letzte Probe: 12.03.2008
- letzte Kontrolle: [Empty]
- nächste Kontrolle: [Empty]
- Bemerkung: [Empty]
- Betriebs-Nr.: AB-0000002
- Risikoklasse: [Empty] Kontrollfrist: 1 Jahr(e)

At the bottom, there is a "Filter" button, a license field "Lizenz: Land Hessen", and a user field "Benutzer:MOBIL Rolle:Benutzer".



2. Kommunikationsvarianten / Grobarchitektur



Übersicht Architektur / Produkt (Kommunikationsvariante 1)

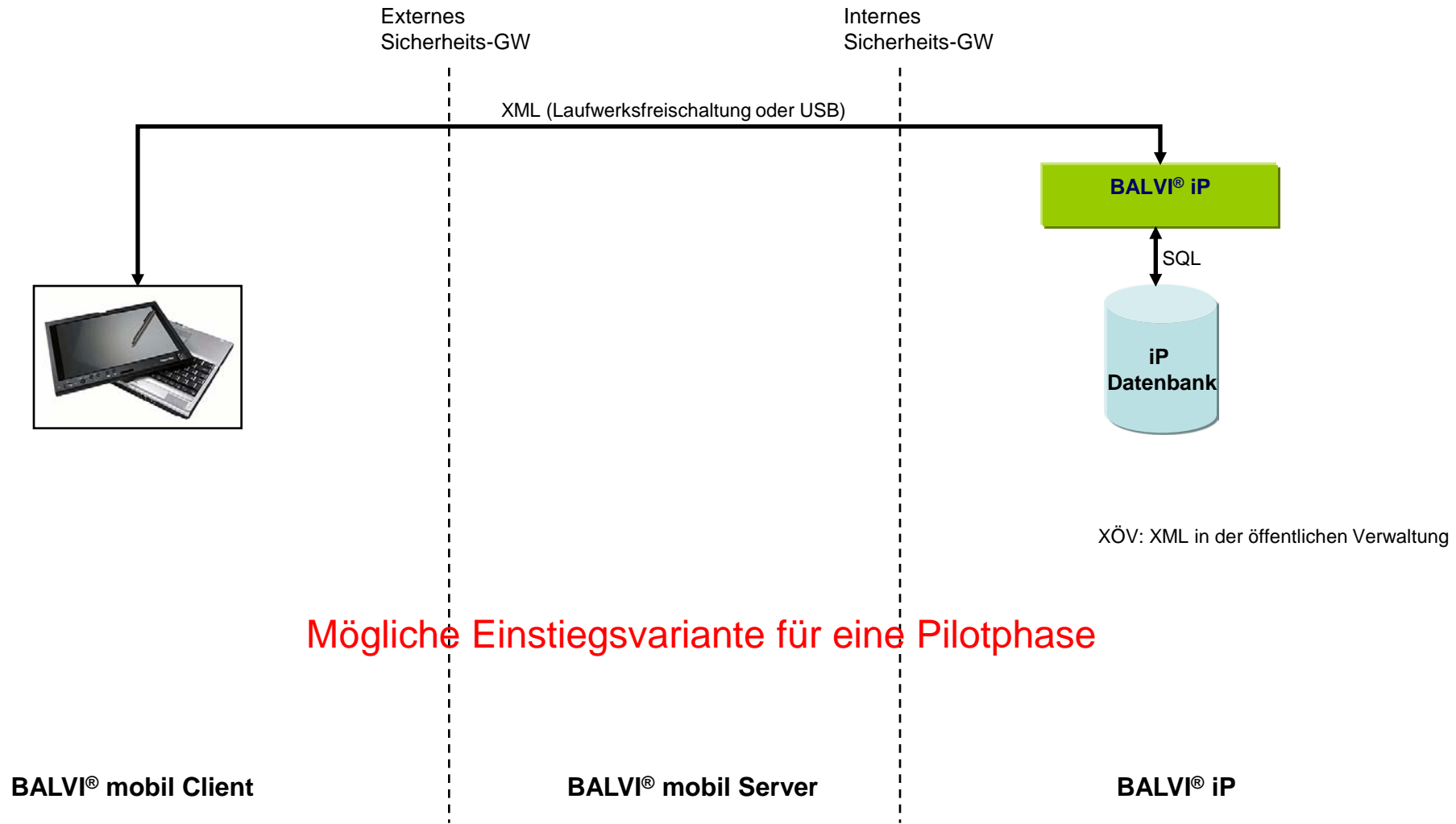

Übersicht Architektur / Produkt (Kommunikationsvariante 2)

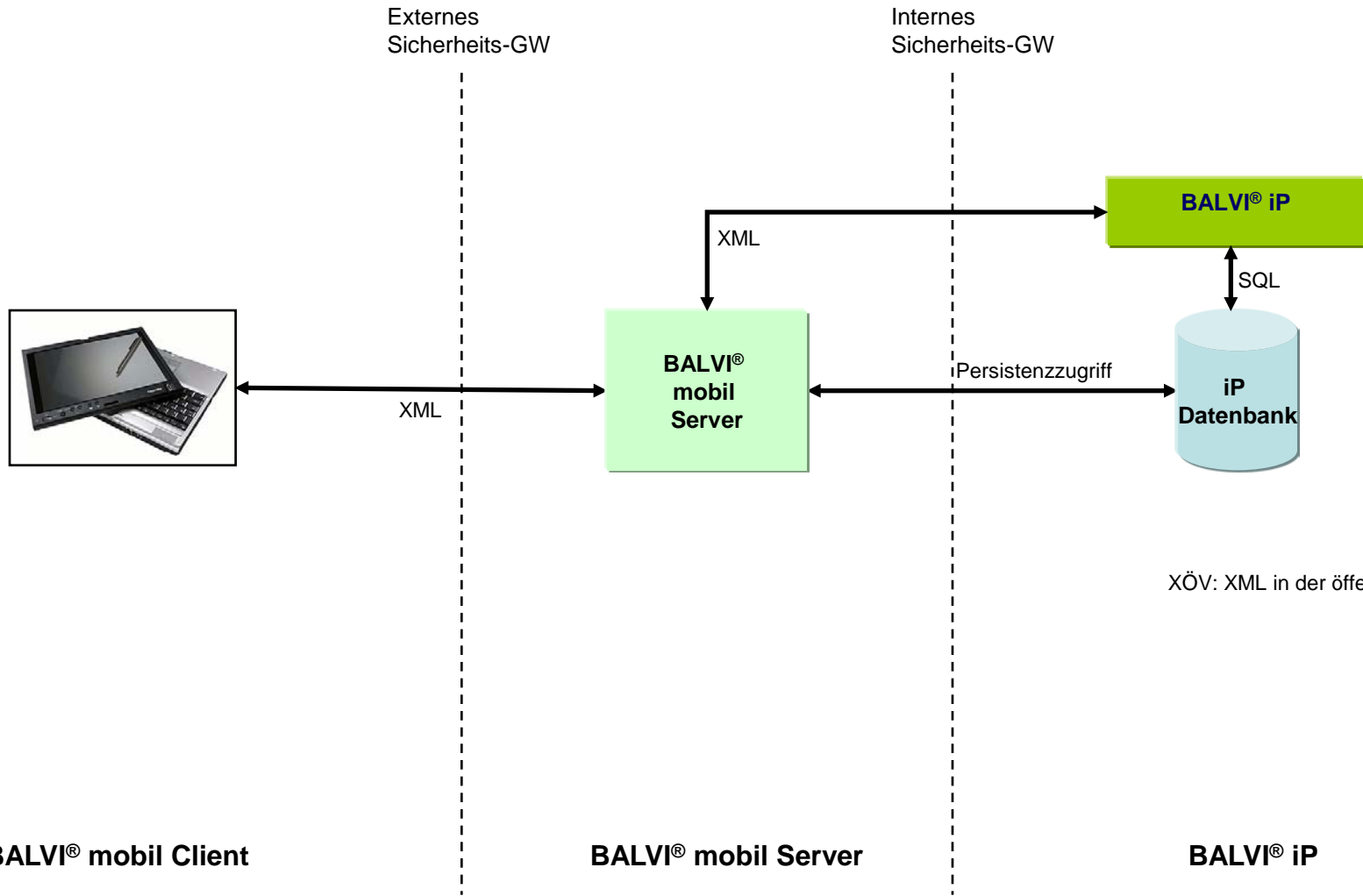

XÖV: XML in der öffentlichen Verwaltung



Übersicht Architektur / Produkt (Kommunikationsvariante 3)

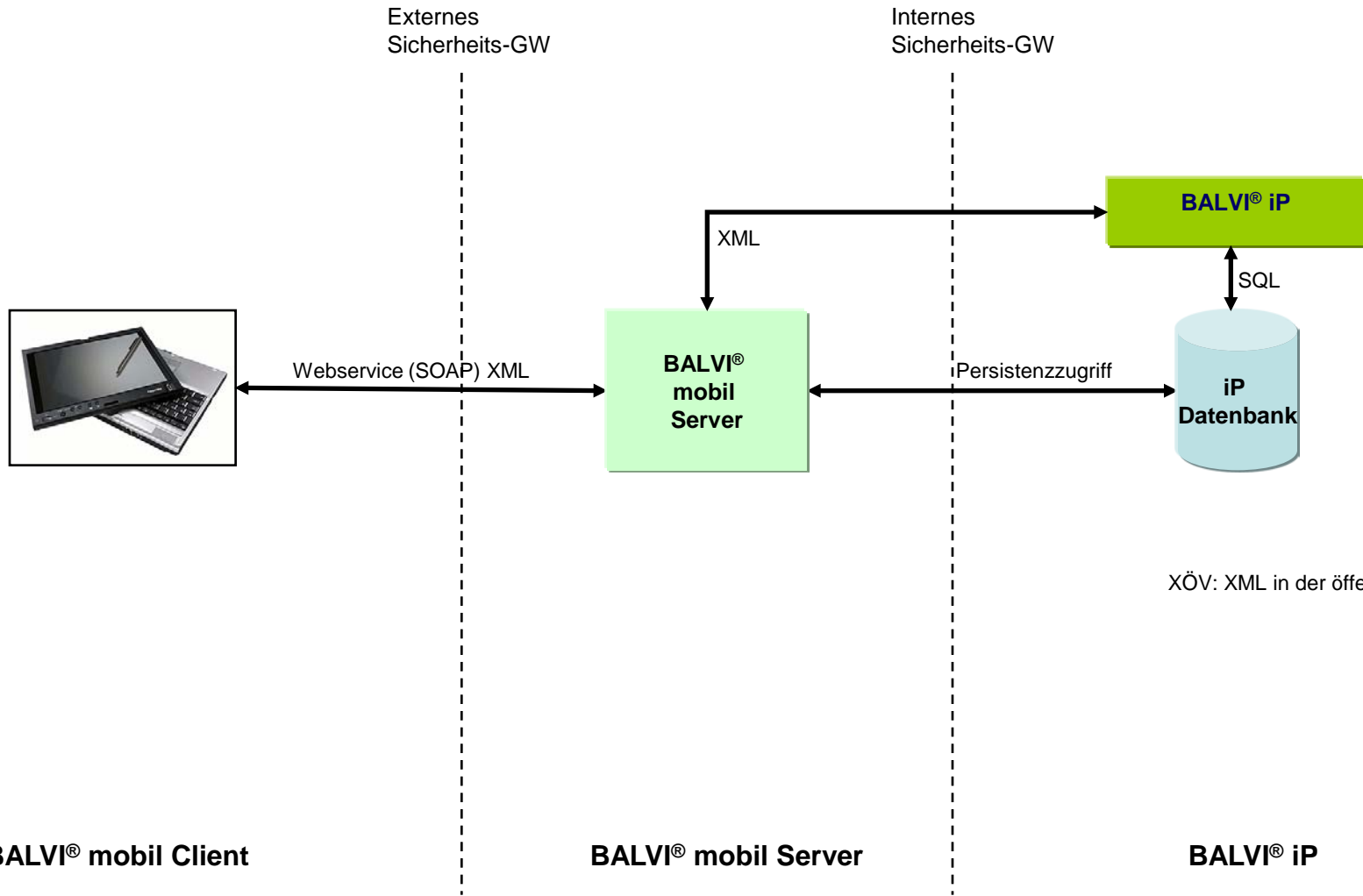

XÖV: XML in der öffentlichen Verwaltung



Übersicht Architektur / Produkt (Kommunikationsvariante 4)

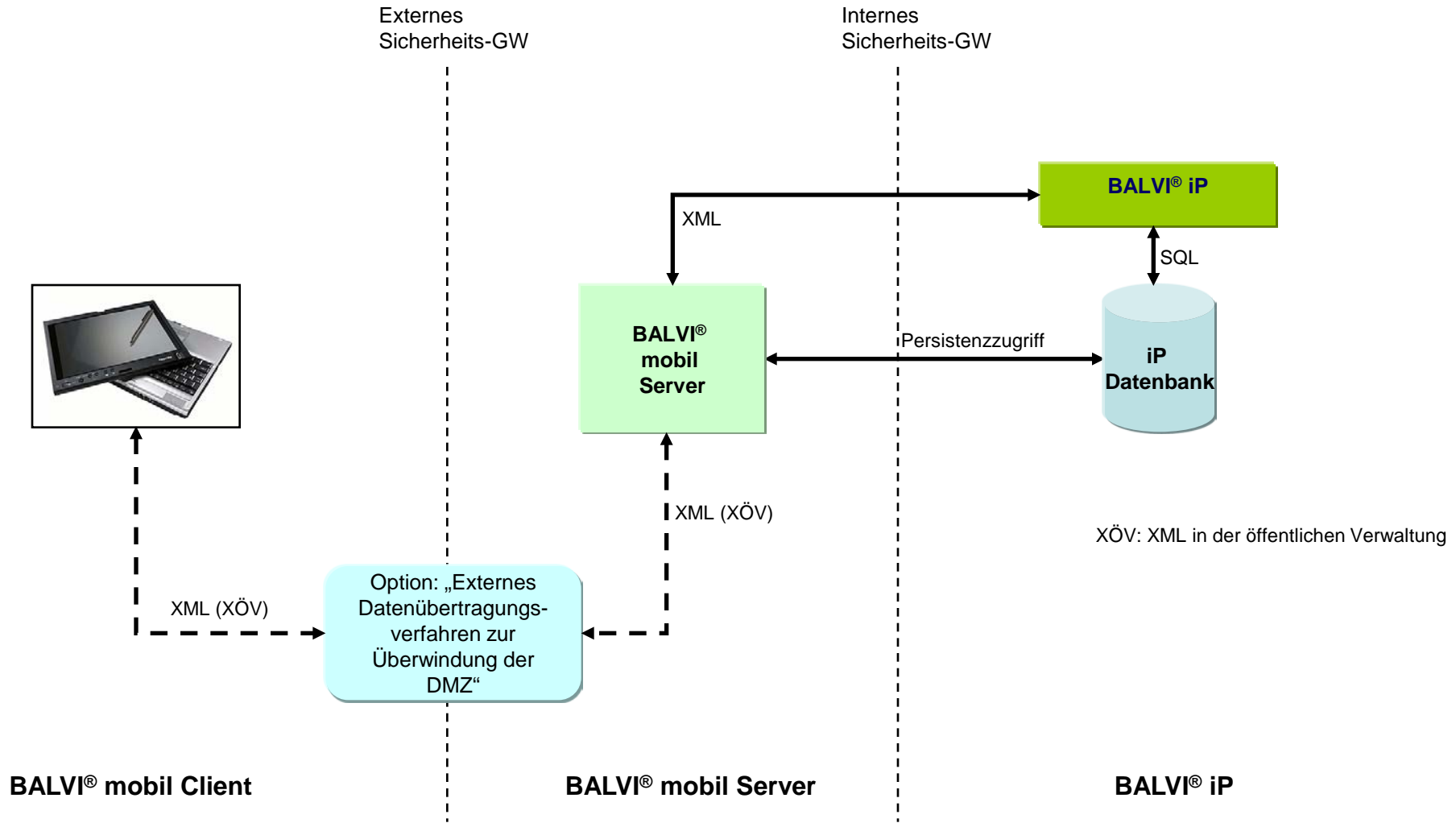

Übersicht Architektur / Produkt (Kommunikationsvarianten)

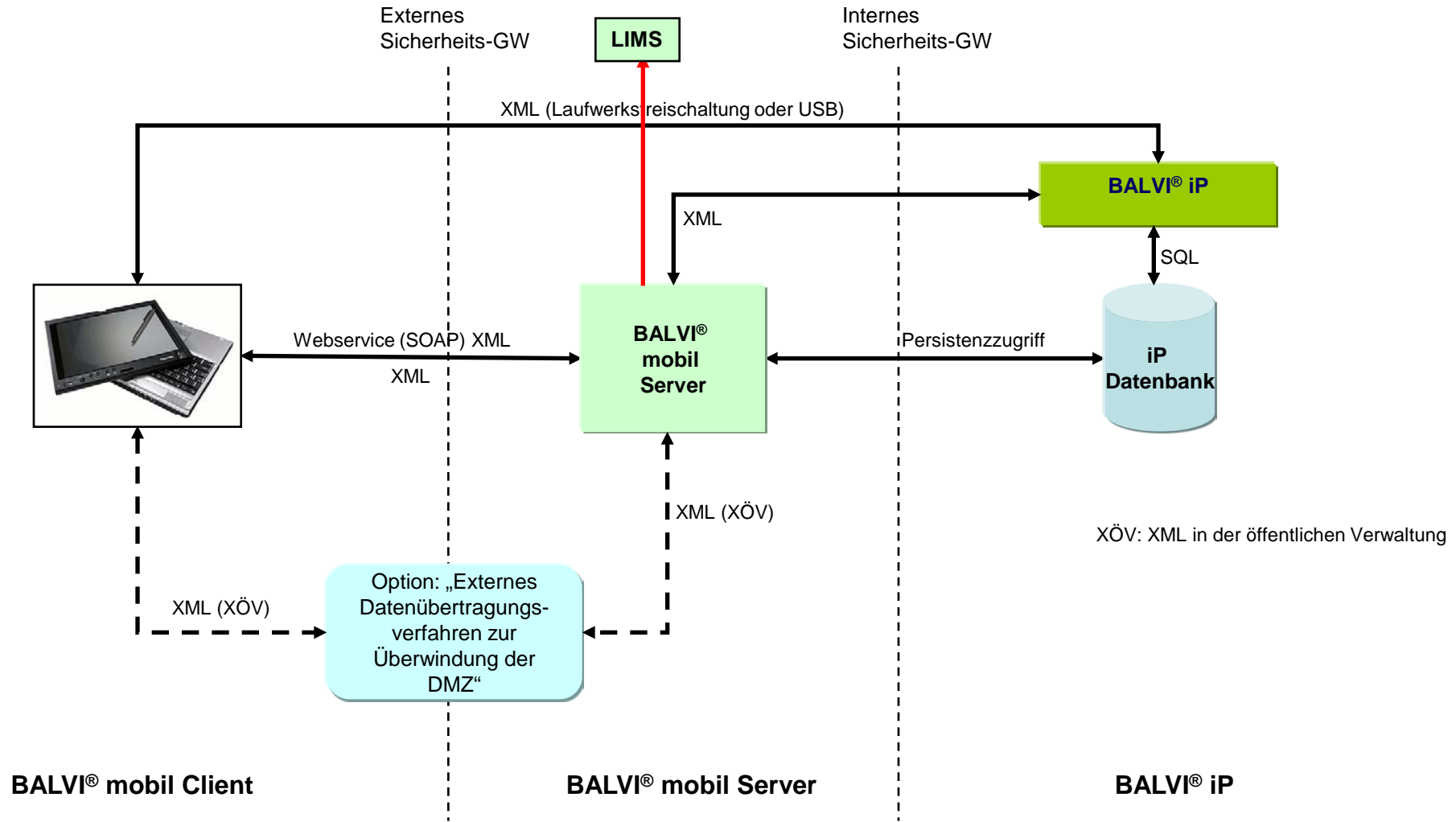

Gesamtprozess: Probenplan, Probenahme

- Probenplan
 - je Amt (monatlich, quartalsweise, halbjährlich)
 - je Überwacher (wochenweise)
 - konkrete Planung des Überwachers
- Übermittlung des Probenplans auf den mobil-Client
- Probenahmen gemäß Probenplan
- Übermittlung der Probenahmedaten an BALVI iP und LIMS
- Nachgelagerte Prozessschritte
 - Soll-Ist-Vergleich
 - Herstellerinformationsschreiben
 - Gebührenabrechnung bei kostenpflichtigen Probenahmen



BALVI IP 1.19 lokal (Anwendernummer 028 DS)

Administration BALVI

Probenplan "Hackfleisch roh ohne Zusätze auch tiefgefroren - FB: LM"

Plan: Nr. ext	Produktart Cc	Plan: Bezeichnung	Plan: Bemerkungen (einzeilig)	Plan: Zeitraum (Text)	Plan: Soll	Plan: Ist	Plan: erlec
09/2014	290401	Orangen	aus Marokko keine Bi...	IV. Quartal	5	5	Ja
09/2015	0202	Jogurth im Glas		IV. Quartal	20	20	Ja
09/2016	211704	Monitoring-Planprobe, Erdbeersöße		IV. Quartal	5	2	Ja
10/1014	0632	Hackfleisch roh ohne Zusätze au...		Februar 2010	6	2	Nein
10/1015	3310	Wein gehobener Qualität, auch ...	aus Deutschland	Februar 2010	4	2	Nein
10/1017	210105	Pudding		Februar 2010	3	0	Nein
10/1018	03	Käse aus Bayern	aus Bayern	Februar 2010	3	0	Nein

Überwachungsobjekte

- Betrieb
- Betriebsbesuch (u. sonst....)
 - Kontrollen (LM, Wein, ...)
 - Kontrollen (TS, TSCH, ...)
 - Kontrollen (FM)
 - Kontrollen (HKL, LegR...)
 - Kontrollen Einzelhand...
 - Transportkontrollen i...
 - Probenahmen (LM, W...)
 - Info - Probenahmen (...)
 - Probenahmen (FIHY. ...)
- Regierungspräsidien
- QM-Dokumentenverwaltung
- Zusatzinformationen
- Statistiken
- Krisenfall
- Archivierung
- Verwalter

Probenplan

balvi_cfg_119@baip.laptop | 1 | DS *** | BALVI | 1.19.0.51 b | TS-TAM-LM-FM-TSCH-RE-LegReg-HKL-FIHY-WEIN | 4/7 Sätze | 00:00.531 | Details aktualisiert [00:...



Probenplan "Käse aus Bayern - FB: LM"

Probenplan Betriebsdaten / U-Amt Daten

Probenplannr. Ext. Probenplan-Nr. Int.

Bezeichnung.....

zus. Bezeichnung..

Probenart..... ...

Schwerpunkt..... ...

Soll/Ist-Abgleich Soll... Ist.....

Offene Proben..... Erledigt

zugeordnete Probenahmen

Fehlanzeige..... Bem. ...

Storno..... Bem. ...

Mandant..... ...

Überw.-Bezirk..... ...

Zugeordnete Überwacher		
Überwacher	Soll	Ist

Entnahmezeitraum.. von...

bis.....

NRKP-Gruppe.....

NRKP Tierart.....

Zugeordnete Warengruppe/Material		
Warengruppe	Produktart	Vorbelegung
▶ Käse	Käse	<input checked="" type="checkbox"/>

Anzahl/Menge..... Gebinde.. ...

zu je..... Einheit.... ...

Bemerkungen.....

Projektbezeichnung.

Projektnummer.....



Probenplan "Hackfleisch roh ohne Zusätze auch tiefgefroren - FB: LM"

Probenplan Betriebsdaten / U-Amt Daten

in Betriebsarten..... ...

Ort der Probennahme.

Zugeordnete Betriebe

Bezeichnung	Kennze	Überw.
Metzger Klenk, Dorfstr. 101, 75015 Bretten		
Metzgerei Kern, Steinzeugstr. 9, 75015 Bretten	082...	
Metzgerei Haag, Talbachstr. 26, 75015 Bretten	082...	

Unters.-Amt Landesbetrieb Hessisches Landeslabor, Hauptsitz S ...

Anlieferzeitraum Februar 2010 von... 01.02.2010 bis... 28.02.2010

Untersuchungsziele

Bezeichnung	Kennzeichen
Zusatzstoffe	110
Konservierungsstoffe	140
Mikrobiologische Untersuchung	300

Anlieferort..... 321 Mikrobiologie Lebensmittel ...

AZ/GZ im U-Amt.....

Bearbeiter U-Amt.....

Bem. Schnittstelle....



Probenplan "Hackfleisch roh ohne Zusätze auch tiefgefroren - FB: LM"

Probenplan Betriebsdaten / U-Amt Daten

Probenplannr. Ext. Probenplan-Nr. Int.

Bezeichnung.....

zus. Bezeichnung..

Probenart.....

Schwerpunkt.....

Soll/Ist-Abgleich Soll... Ist.....

Offene Proben..... Erledigt

Fehlzanzeige..... Bem. ...

Storno..... Bem. ...

Mandant.....

Überw.-Bezirk.....

Zugeordnete Überwacher	Soll	Ist
Überwacher		
Achilles, Uwe	2	0
▶ Everke, Claudia	3	0
Abraham, Klaus	1	0

Überwacher.....

Soll.....

Ist.....

Bemerkung

Soll Probenplan.....



Probenplan "Hackfleisch roh ohne Zusätze auch tiefgefroren - FB: LM"

Probenplan | Betriebsdaten / U-Amt Daten

Probenplannr. Ext.
 Probenplan-Nr. Int.

Bezeichnung.....

zus. Bezeichnung..

Probenart.....

Schwerpunkt.....

Soll/Ist-Abgleich
 Soll...
 Ist.....

Offene Proben.....
 Erledigt

zugeordnete Probenahmen

Fehlanzeige..... Bem. ...

Storno..... Bem. ...

Mandant.....

Überw.-Bezirk.....

Zugeordnete Überwacher			
	Überwacher	Soll	Ist
<input type="checkbox"/>	Achilles, Uwe	2	0
<input type="checkbox"/>	Everke, Claudia	3	0
<input checked="" type="checkbox"/>	Abraham, Klaus	1	0

Entnahmezeitraum.. von...

bis....

NRKP-Gruppe.....

NRKP Tierart.....

Zugeordnete Warengruppe/Material			
	Warengruppe	Produktart	Vorbelegung
<input checked="" type="checkbox"/>	Fleisch warmblü...	Hackfleisch roh ohne Zusätze a...	<input checked="" type="checkbox"/>

Anzahl/Menge.....

zu je.....

Gebinde..

Einheit....

Bemerkungen.....

Projektbezeichnung.

Projektnummer.....



Probenplan "Hackfleisch roh ohne Zusätze auch tiefgefroren - FB: LM"

Probenplan Betriebsdaten / U-Amt Daten

in Betriebsarten..... ...

Unters.-Amt

Ort der Probennahme.

Anlieferzeitraum von... bis... 

Zugeordnete Betriebe

Bezeichnung	Ker	Überwacher
Metzger Klenk, Dorfstr. 101, 75015 Bretten		Achilles, Uwe
Metzgerei Kern, Steinzeugstr. 9, 75015 Bretten	0...	Achilles, Uwe
Metzgerei Haag, Talbachstr. 26, 75015 Bretten	0...	Abraham, Klaus

Untersuchungsziele

Bezeichnung	Kennzeichen
Zusatzstoffe	110
Konservierungsstoffe	140
Mikrobiologische Untersuchung	300

Anlieferort..... ...

AZ/GZ im U-Amt.....

Bearbeiter U-Amt....

Bem. Schnittstelle....



BALVI iP 1.19 lokal (Anwendernummer 028 DS)

Administration BALVI

Probenplan "Käse aus Bayer"

Neue Gruppe

Betrieb

Risikobeurteilung

Probenplan

Überwachungsobjekte

- Betrieb
- Betriebsbesuch (u. sonst...)
- Kontrollen (LM, Wein, ...)
- Kontrollen (TS, TSCH, ...)
- Kontrollen (FM)
- Kontrollen (HKL, LegR...)
- Kontrollen Einzelhand...
- Transportkontrollen i...
- Probenahmen (LM, W...)
- Info - Probenahmen (...)
- Probenahmen (FIHY, ...)

Regierungspräsidien

QM-Dokumentenverwaltung

Zusatzinformationen

Statistiken

Krisenfall

Archivierung

Verwalter

Probenplan

Probenplan: Nr. ext | Produktart Cc | Plan: Bezeichnung

Liste exportieren F12

Weitere Exporte...

Transport-Replikation Export

Dokument/Bericht auswählen

Berichtsvorlagen	Nummer
Berichtsvorlagen	Nummer
mobil-Export Probanden gemäß Probenplan	10546028

gemäß Probenplan

für alle mobil-Benutzer des Mandanten
 für einen mobil-Benutzer

Mit dieser Funktion werden die Prefill-Daten gemäß Probenplan erzeugt.

mit fortlaufender Proben-ID
 Probenplan erneut exportieren

für Zeitraum 01.02.2010 bis 28.02.2010

? Beschreibung ...

OK Abbrechen





Probenplan

balvi_cfg_119@baip.laptop 1 DS *** BALVI 1.19.0.51 b TS-TAM-LM-FM-TSCH-RE-LegReg-HKL-FIHY-WEIN 7/7 Sätze 00:00.531 Details aktualisiert [00:...



BALVI mobil Client [Minimiere] [Maximiere] [Schliesse]

Datei Ansicht Fenster Datenabgleich Extras Hilfe

Betriebe **Formulare** [X]

Navigation

- [-] Formulare
 - Verfügbare Formulare**
 - Formulare in Bearbeitung
 - Abgeschlossene Formulare
 - Gesendete Formulare

Verfügbare Formulare

Formularvorlagen

Bezeichnung	FB	Erstellt am
		
▶ Probenahme	LM	14.04.2009
Kontrollbericht	LM	20.04.2009

Bereitgestellte Formulare

Bezeichnung	Art der Tätigkeit	Geplant bis	FB	Betrieb	Strasse	Plz	Ort	Erstellt am	Erstellt von
									

Filter 1 / 2 Lizenz: Entwicklung Benutzer:ADMIN Rolle:Administrator



BALVI mobil Client [Minimiere] [Maximiere] [Schließen]

Datei Ansicht Fenster Datenabgleich Extras Hilfe

Navigation

- Formulare
 - Verfügbare Formulare**
 - Formulare in Bearbeitung
 - Abgeschlossene Formulare
 - Gesendete Formulare

Formulare [Dropdown]

Verfügbare Formulare

Formularvorlagen

Bezeichnung	FB	Erstellt am
▶ Probenahme	LM	14.04.2009
Kontrollbericht	LM	20.04.2009

Formular erzeugen

Bereitgestellte Formulare

Bezeichnung	FB	Betrieb	Plz	Ort	Erstellt am	Erstellt von
03 Käse / Probe 3	LM				21.02.2010 11:51:32	Achilles
03 Käse / Probe 7	LM				21.02.2010 11:51:33	Achilles
0632 Hackfleisch roh ohne Zusätze auch tiefgefroren / Probe 1	LM	Metzger Klenk	75015	Bretten	21.02.2010 11:51:32	Achilles
0632 Hackfleisch roh ohne Zusätze auch tiefgefroren / Probe 5	LM	Metzgerei Kern	75015	Bretten	21.02.2010 11:51:33	Achilles
210105 Pudding mit Kakao / Probe 4	LM				21.02.2010 11:51:32	Achilles
210105 Pudding mit Kakao / Probe 6	LM				21.02.2010 11:51:33	Achilles
▶ 3310 Wein gehobener Qualität, nicht weiter differenzierbar, auch ...	LM	Lidl	75015	Bretten	21.02.2010 11:51:32	Achilles

Formular löschen Formulare abrufen Formular bearbeiten

7 / 7 Lizenz: Entwicklung Benutzer:DS Rolle:Benutzer



DCAC2F77D2BC4D91948A287F808F4386.pdf - Adobe Reader

Datei Bearbeiten Anzeige Dokument Werkzeuge Fenster Hilfe

1 / 1 75% Unterschriften Kommentar Suchen

Füllen Sie bitte das folgende Formular aus. Sie können in dieses Formular eingegebene Daten speichern. Felder markieren

Betrieb: **Lidl**

Melanchthonstr. **112/1**

75015 **Bretten**

Grund der Probenahme:
 Planprobe Verdachtsprobe Beschwerdeprobe sonstige
 Nachprobe zu Probe-Nr. _____

Genauere Bezeichnung der Probe: **Wein gehobener Qualität, nicht weiter differenzierbar, auch Qualitätswein b. A.**

Bezeichnung ergibt sich aus: Schild an der Ware Etikett Originalverpackung Preistafel mündliche Angabe sonstige

Matrixcode: **3 3 1 0** zus. Angabe Matrixcode: Erzeugnis gem. Öko-V.O. (EG) Erzeugnis gem. Healthclaim-V.O. natürlich/naturbel./natur. auf Rückstände kontrolliert sonstige

EAN-Code: _____ Ort, an dem die sich die Ware bei der Probenahme befand: _____

MHD Verbrauchsdatum _____ Los-Nr. Chargen-Nr. _____ Lagertemperatur (C*): _____

Be-/Verarbeitung: verzehrs-/tschfertig verzehrsfähig küchenfertig roh therm. gegart tiefgefroren getrocknet sonstige

Verpackungsmaterial: Kunststoff/foleie Glas Blister Papier Karton/Pappe verp. unter Vacuum verp. unter Schutzgas sonstige

Angebotsform: Fertigpackung selbst gepackt handelsseitig verp. Transportpackung lose

Bezugsquelle: Hersteller Lieferant Importeur siehe EAN-Code selbst hergestellt hergestellt am: _____ geliefert am: _____

Lieferschein vom: _____ Rechnung vom: _____

Herkunftsland (Kürzel - Land) **D** **Deutschland** nähere Angaben Herkunft: _____

Probenumfang: ca. **1** Stück Packung(en) lose zu je ca. **0,7** kg g l ml Stück

Bezogene Menge: ca. _____ Stück Packung(en) lose

Vorhandene Menge: ca. _____ Stück Packung(en) lose

Gegenprobe wurde zurückgelassen wurde verzichtet nicht möglich, da zu wenig Probenmaterial vorhanden

Siegel-Nr.: _____ Bestandteil: _____

Anlagen: Frisierfett sonstige gepl. Untersuchungsziel: Kennzeichnung/Verkehrsfähigkeit Lagerversuch (MHD-Prüfung) Zusammens. (Zutaten) Zusatzstoffe sonstige Mikrobiologische Untersuchung

Bemerkung: _____



BALVI mobil Client [Minimiere] [Maximiere] [Schließen]

Datei Ansicht Fenster Datenabgleich Extras Hilfe

Navigation

- Formulare
 - Verfügbare Formulare
 - Formulare in Bearbeitung
 - Abgeschlossene Formulare
 - Gesendete Formulare

Formulare [X]

Verfügbare Formulare

Formularvorlagen

Bezeichnung	FB	Erstellt am
▶ Probenahme	LM	14.04.2009
Kontrollbericht	LM	20.04.2009

Formular erzeugen

Bereitgestellte Formulare

Bezeichnung	FB	Betrieb	Plz	Ort	Erstellt am	Erstellt von
▶ 03 Käse / Probe 3	LM				21.02.2010 11:51:32	Achilles
03 Käse / Probe 7	LM				21.02.2010 11:51:33	Achilles
0632 Hackfleisch roh ohne Zusätze auch tiefgefroren / Probe 1	LM	Metzger Klenk	75015	Bretten	21.02.2010 11:51:32	Achilles
0632 Hackfleisch roh ohne Zusätze auch tiefgefroren / Probe 5	LM	Metzgerei Kern	75015	Bretten	21.02.2010 11:51:33	Achilles
210105 Pudding mit Kakao / Probe 4	LM				21.02.2010 11:51:32	Achilles
210105 Pudding mit Kakao / Probe 6	LM				21.02.2010 11:51:33	Achilles

Formular löschen Formulare abrufen Formular bearbeiten

1 / 6 Lizenz: Entwicklung Benutzer:DS Rolle:Benutzer



BALVI mobil Client

Datei Ansicht Fenster Datenabgleich Extras Hilfe

Formulare

Navigation

- Formulare
 - Verfügbare Formulare
 - Formulare in Bearbeitu...**
 - Abgeschlossene Formulare
 - Gesendete Formulare

Formulare in Bearbeitung

Bezeichnung	Art der Tätigkeit	FB	..	Plz	Ort
3310 Wein gehobener Qualität, nicht weiter differenzierbar, auch Qualitätswein b. A. / Probe 2	LFGB Planprobe	LM	Lidl	75015	Bretten

Formular löschen Formular bearbeiten Bearbeitung abschließen Bearbeitung abschließen und XML erzeugen

1 / 7 Lizenz: Entwicklung Benutzer:DS Rolle:Benutzer



Gesamtprozess: Kontrolle, Termine

- **Kontrollplanung**
 - Planmäßige Kontrollen gemäß Risikobewertung / Kontrollfrist
 - Wiedervorlagetermine aufgrund von Mängeln
 - operative Planung (Favoritenliste)
- Übermittlung des Kontrollplanes auf den mobil-Client
- Kontrollen gemäß Kontrollplan
- Übermittlung der Kontrollen an BALVI iP
- Nachgelagerte Prozessschritte (gegebenfalls)
 - Gebührenabrechnung bei kostenpflichtigen Nachkontrollen
 - Weiterleitung an Ordnungsamt



BALVI iP 1.19 lokal (Anwendernummer 028 DS)

Administration BALVI

Terminverwaltung "Wiedervorlage aufgrund Mangel"

Betrieb: Bäckereifiliale Gerweck | Gustav-Hertz-Str. 5, 75015 Bretten, 08215_5749

Bäckereifiliale und (eigenständige) -verkaufsabteilung

Termin bis	Terminart	gültig für (Pers. ext./i)	Betrieb: Bez.	Standort-Adresse
I		ach		
26.02.2010	Wiedervorlage aufgrund Mangel	Achilles, Uwe	Bäckereifiliale Gerweck	Gustav-Hertz-Str. 5; 75015...
21.02.2010	Plankontrolltermin	Achilles, Uwe	Gaststätte Wilde Sau	Walweg 1; 76646 Bruchsal
21.02.2010	Plankontrolltermin	Achilles, Uwe	Gaststätte ZUM HIRSCH	Am Wald 33; 76228 Karlsruh...
21.02.2010	Plankontrolltermin	Achilles, Uwe	Metzgerei Wolff	An der Salzach 9; 75015 Br...

Überwachungsobjekte

- Verstöße
- Beanstandungen
- Maßnahmen
- Sortiment (LM, Wein, ...)
- Risikobeurteilung
- Dokumentenverwaltung
- Terminverwaltung
- Prüfungsverwaltung
- Historie
- Betriebsbesuch (u. sonst....)

Regierungspräsidien
Zusatzinformationen
Statistiken
Archivierung
Verwalter

Filterzeile

OK Abbrechen

Probenplan | SQL-Work | Vorlagenverwaltung | Betrieb | Terminverwaltung

balvi_cfg_119@baip.laptop | 5 | DS *** | BALVI | 1.19.0.51 b | LM | 1/4 Sätze | 00:00.719 | Details aktualisiert [00:...



BALVI iP 1.19 lokal (Anwendernummer 028 DS)

Administration BALVI Betrieb "Wenzel, Alfred" Liste exportieren F12

Betrieb Bäckerei Leonhardt Weitere Exporte...

mobil-Export Plankontrollen

mobil-Kontrollen

mobil-Kontrollen übergeben

- für aktuellen Betrieb
- für alle Favoriten
- nur gemäß Terminverwaltung

gemäß Terminverwaltung

- Plantermine Datum bis 28.02.2010 32
- Wiedervorlagen Datum bis 28.02.2010 32

Betriebsarten

Kontrolle bis 28.02.2010 32

Überwacher Achilles, Uwe

Begleitpersonal

Kontrollart

Schwerpunkte

Anzeige von Mängeln der letzten Kontrolle(n)

- alle Mängel der letzten Kontrolle
- alle Mängel mit Wiedervorlage bis Datum bis 28.02.2010 32
- davon nur Mängel mit formeller Maßnahme

Beschreibung ...

OK Abbrechen

balvi_cfg_119@baip.laptop



BALVI iP 1.19 lokal (Anwendernummer 028 DS)

Administration BALVI

Betrieb "Bäckereifiliale Ger... Liste exportieren F12

Betrieb Bäckerei Autenrieth Weitere Exporte...

mobil-Export Plankontrollen

mobil-Kontrollen

mobil-Kontrollen übergeben

für aktuellen Betrieb

für alle Favoriten

nur gemäß Terminveraltung

gemäß Terminverwaltung

Plantermine Datum bis 21.02.2010 32

Wiedervorlagen Datum bis 21.02.2010 32

Betriebsarten

Kontrolle bis 21.02.2010 32

Kontrollart Kontrolle Rückruf/Schnellwarnung

Überwacher Achilles, Uwe

Schwerpunkte

Begleitpersonal

Anzeige von Mängeln der letzten Kontrolle(n)

alle Mängel der letzten Kontrolle alle Mängel mit Wiedervorlage bis Datum bis 21.02.2010 32

davon nur Mängel mit formeller Maßnahme

Beschreibung ...

OK Abbrechen

Überwachungsobjekte

- Num./ Zulass./ Reg. / A...
- Verstöße mit abweichen...
- Verstöße
- Beanstandungen
- Maßnahmen
- Sortiment (LM, Wein, FHty)
- Risikobeurteilung
- Dokumentenverwaltung
- Terminverwaltung
- Prüfungsverwaltung
- Historie
- Betriebsbesuch (u. sonst. T...
- Bürgerbeschwerde (LM, WEIN)
- Weitere Tätigkeiten Eigenbe...
- Vorgangsverwaltung
- Probenplan

Regierungspräsidien

Zusatzinformationen

Statistiken

Archivierung

Verwalter

balvi_cfg_119@baip.laptop 5 DS *** BALVI 1.19.0.51 b LM 82/2653 Sätze 00:00.406 Details aktualisiert [00:...



BALVI mobil Client

Datei Ansicht Fenster Datenabgleich Extras Hilfe

Formulare

Navigation

- Formulare
 - Verfügbare Formulare
 - Formulare in Bearbeitung
 - Abgeschlossene Formulare
 - Gesendete Formulare

Verfügbare Formulare

Formularvorlagen

Bezeichnung	FB	
Probenahme	LM	...
Kontrollbericht	LM	...

Formular erzeugen

Bereitgestellte Formulare

Bezeichnung	FB	Betrieb	Plz	Ort	Erstellt am	Erstellt von
Kontrolle	LM	Gaststätte ZUM HIRSCH	76228	Karlsruhe	21.02.2010 13:56:45	Achilles
Kontrolle	LM	Metzgerei Wolf	75015	Bretten	21.02.2010 13:56:45	Achilles
Kontrolle	LM	Bäckereifiliale Gerweck	75015	Bretten	21.02.2010 13:56:45	Achilles
Kontrolle	LM	Gaststätte Wilde Sau	76646	Bruchsal	21.02.2010 13:56:45	Achilles

Formular löschen
Formulare abrufen
Formular bearbeiten

2 / 4 Lizenz: Entwicklung Benutzer:DS Rolle:Benutzer



Mehrwert von BALVI-mobil vs. BALVI iP (1)

- einfaches Anzeige- und Erfassungsprogramm
 - intuitiv bedienbar
 - speziell für mobilen Einsatz konzipiert
- offline-Betrieb möglich
 - keine aufwendige login-Prozedur
 - mobil-Server-Funktionen für Abruf und Übermittlung der Daten
- Betriebsliste auf dem mobil-Client
 - Anzeige der Betriebsstammdaten
 - einschließlich Kontroll- und Probedaten der letzten Kontrollen/Proben
- Integration des Probenplans und Kontrollplanung
 - vorausgefüllte Proben gemäß Probenplan
 - vorausgefüllte Kontrollen mit Wiedervorlagen



Mehrwert von BALVI-mobil vs. BALVI iP (2)

- einfache, landes-spezifische Erfassungformulare
 - in Anlehnung an das bekannte „Papierformular“
 - deutliche Zeiteinsparung
- vollständige Erfassung der erhobenen Daten
 - einschließlich **Wegstrecke, Zeitaufwand** bei kostenpflichtigen Tätigkeiten
 - zurzeit werden in BALVI iP oft nur die statistisch-relevanten Daten erfasst
- Ausdruck der Niederschrift auf vorgegebenen Formblatt
 - im Unterschied zu handschriftlicher Niederschrift
 - professionelle Außenwirkung
- direkte Übermittlung der Probeentnahmedaten an das LIMS



Fragen oder Diskussionspunkte ?

